

Побединское сельское поселение
 Быковского района Волгоградской области
 Генеральный план Побединского сельского поселения
 Быковского района Волгоградской области
**КАРТА ГРАНИЦ НАСЕЛЕННЫХ ПУНКТОВ, ВХОДЯЩИХ
 В СОСТАВ ПОБЕДИНСКОГО СЕЛЬСКОГО ПОСЕЛЕНИЯ**

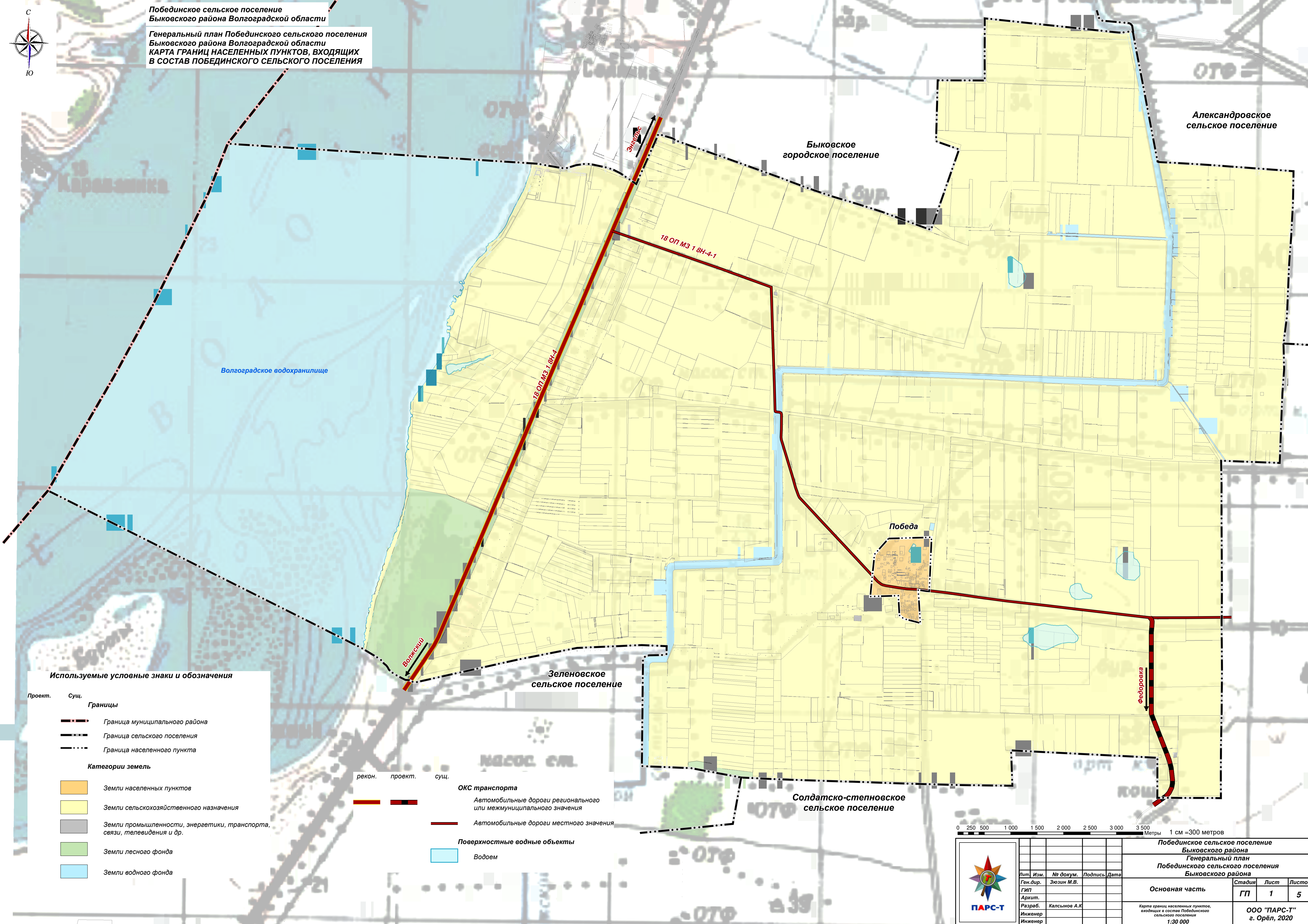

Используемые условные знаки и обозначения

- | | | | |
|-------------------------------------|--------|--|------|
| Проект. | Сущ. | | |
| Границы | | | |
| | | Граница муниципального района | |
| | | Граница сельского поселения | |
| | | Граница населенного пункта | |
| Категории земель | | | |
| | | Земли населенных пунктов | |
| | | Земли сельскохозяйственного назначения | |
| | | Земли промышленности, энергетики, транспорта, связи, телевидения и др. | |
| | | Земли лесного фонда | |
| | | Земли водного фонда | |
| | рекон. | проект. | сущ. |
| ОКС транспорта | | | |
| | | Автомобильные дороги регионального или межмуниципального значения | |
| | | Автомобильные дороги местного значения | |
| Поверхностные водные объекты | | | |
| | | Водоем | |

0 250 500 1 000 1 500 2 000 2 500 3 000 3 500
 Метры 1 см = 300 метров



				Побединское сельское поселение Быковского района		
				Генеральный план Побединского сельского поселения Быковского района		
Лист	Изм.	№ докум.	Подпись	Дата	Основная часть	Стадия
Ген. дир.		Эюзин М.В.				ГП
Архит.						Лист
Разраб.		Кальсиное А.К.				1
Инженер						Листов
Инженер						5
				Карта границ населенных пунктов, входящих в состав Побединского сельского поселения 1:30 000		
				ООО "ПАРС-Т" г. Орёл, 2020		